

Systém WAK INTRA umožňuje elektronické podání formuláře Evidenčního listu důchodového pojištění do ústředí ČSSZ přes Portál veřejné správy (PVS) a to formou exportu dat do souboru XML a jeho následnému zpracování a odeslání pomocí elektronického formuláře v programu Software602 Form Filler.

Přehled hlavních kroků přípravy dat

- Zobrazení formuláře ELDP
- Export dat - uložení souboru na pevný disk
- Načtení xml souboru do formuláře v programu Software602 Form Filler
- Kontrola a odeslání formuláře na ČSSZ

Zobrazení formuláře ELDP

Zobrazte si formulář ELDP v menu Zaměstnanci / Výsledky výpočtu / seznam Evidenční list důchodového pojištění.

Po zobrazení formuláře je možné případně ještě jeho hodnoty upravit - formulář je editovatelný.

Export dat (formát xml)

Export dat se provede stisknutím tlačítka *Export do XML* na zobrazeném formuláři. Pokud se zobrazilo formulářů více, budou exportovány všechny do jednoho souboru.

Jak provedete export do xml

- 1) **Volba seznamu** - zvolíte menu Zaměstnanci / Mzdy / Výsledky výpočtu / seznam Evidenční list důchodového pojištění
- 2) **Podmínky zobrazení** – zadáte omezující podmínky pro zobrazení ELDP.
- 3) **Zobrazení / upravení přehledu** - pomocí tlačítka *Vyhledat* si formulář zobrazíte a před exportem ještě můžete v případě potřeby jeho hodnoty upravit.
- 4) **Tlačítko *Export do xml*** - v horní liště zobrazeného přehledu stisknete tlačítko *Export do xml*. Po stisku tlačítka se zobrazí dotaz, ve kterém vyberete volbu *Uložit*.

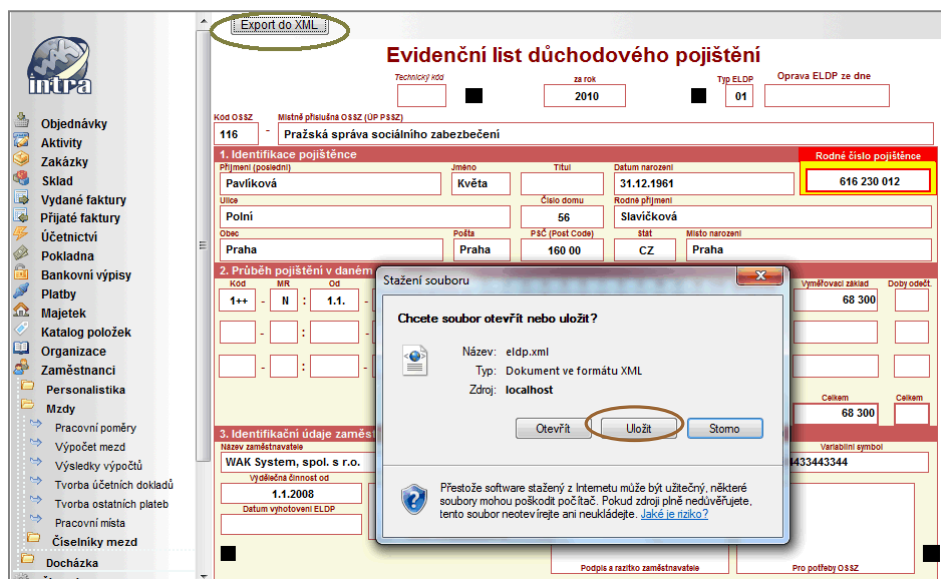

- 5) **Okno *Uložit jako*** - následně se zobrazí okno, ve kterém si upravíte název souboru, který bude vytvořen a zvolíte místo, kam bude soubor uložen. Tento soubor je připraven k načtení do programu Software602 Form Filler.

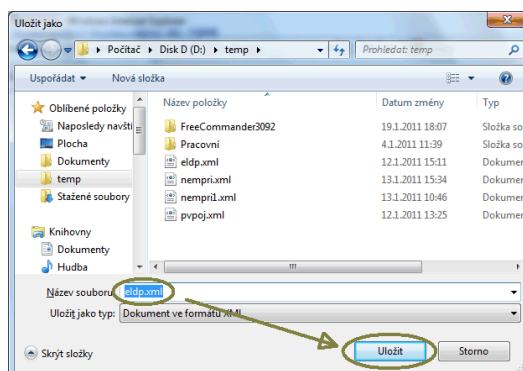

Načtení a odeslání přehledu –program Software602 Form Filler

Pro načtení, kontrolu a odeslání vytvořeného souboru na ČSSZ se používá program Software602 Form Filler a formulář Evidenční list důchodového pojištění (ELDP). Program i formulář si stáhnete na stránkách ČSSZ - <http://www.cssz.cz/cz/e-podani/ke-stazeni>.

Načtení a odeslání souboru se pak provede v následujících krocích:

1) Spustíte si program Software602 Form Filler a otevřete si stažený formulář ELDP

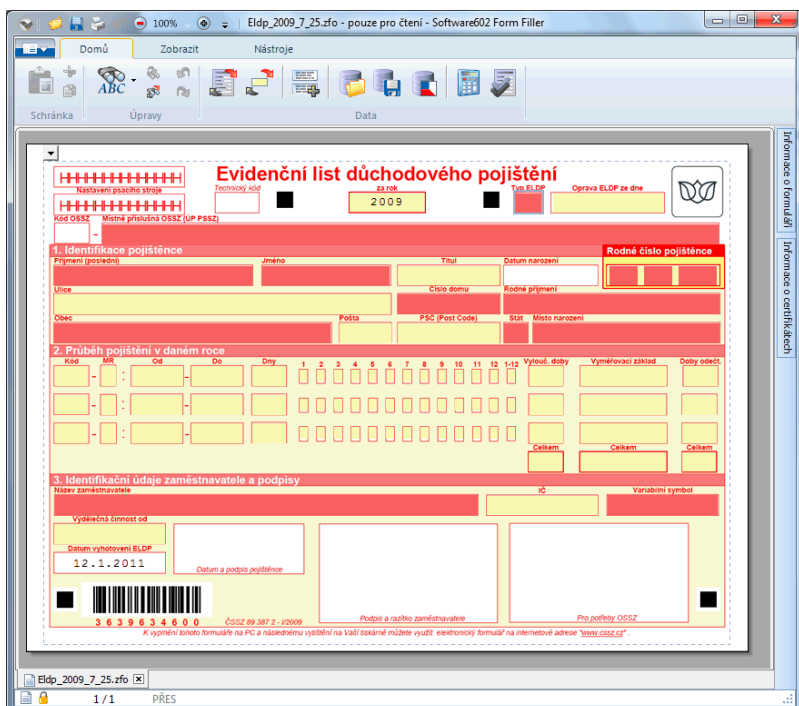

The screenshot shows the Software602 Form Filler application window. The main form is titled "Evidenční list důchodového pojištění" (ELDP). It contains several sections: "1. Identifikace pojistěnce" (Identification of the insured person), "2. Průběh pojištění v daném roce" (Course of insurance in the given year), and "3. Identifikační údaje zaměstnavatele a podpisy" (Identification data of the employer and signatures). The form is filled with data, including a name, address, and dates. A toolbar at the top includes icons for file operations and a "Data" button. The status bar at the bottom shows "1/1 PŘES".

2) Pomocí ikony *Import dat* načtete uložený soubor XML do formuláře.

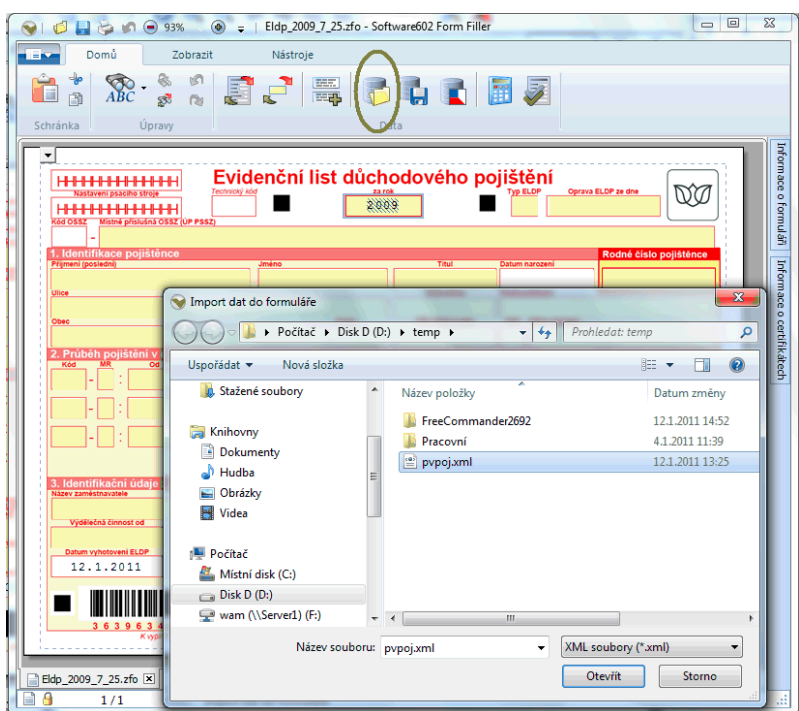

The screenshot shows the Software602 Form Filler application window with the "Import dat do formuláře" (Import data to form) dialog box open. The dialog box displays a file explorer view of the "temp" folder on the "Disk D (D:)" drive. The file "pvpoj.xml" is selected. The dialog box also shows the file's name, date, and time. The "Data" button in the toolbar of the main application is circled in yellow, indicating the step to click on it to open the dialog box.

